MACH GENAU DEIN DING

„Geht nicht“ geht für Dich gar nicht?

Dann werd doch **Elektroniker für Betriebstechnik (m/w/d)!**

Ohne Dich läuft bei der Pleissner Guss GmbH nichts: Als **Elektroniker für Betriebstechnik** reparierst Du technische Baugruppen und beurteilst die Sicherheit elektrischer Anlagen und Betriebsmittel. Was Du dafür wissen musst, lernst du bei der **Pleissner Guss GmbH** in einer Ausbildung, die durch erfahrene und motivierte Ausbilder überzeugt. Mit Bezahlung nach Tarif, Übernahmegarantie und glänzenden Zukunftsaussichten.

Mehr erfahren: **www.pleissner-guss.de/ausbildung**

Pleissner Guss
GMH GRUPPE

- Ausbildungsvergütung:

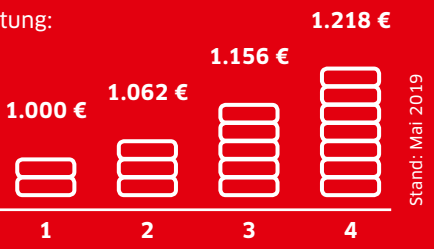

Stand: Mai 2019

- Ausbildungsdauer: **3,5 Jahre oder kürzer**
- Berufsschule: **BBS II, Osterode am Harz**
- Wöchentliche Ausbildungszeit: **35 Stunden**

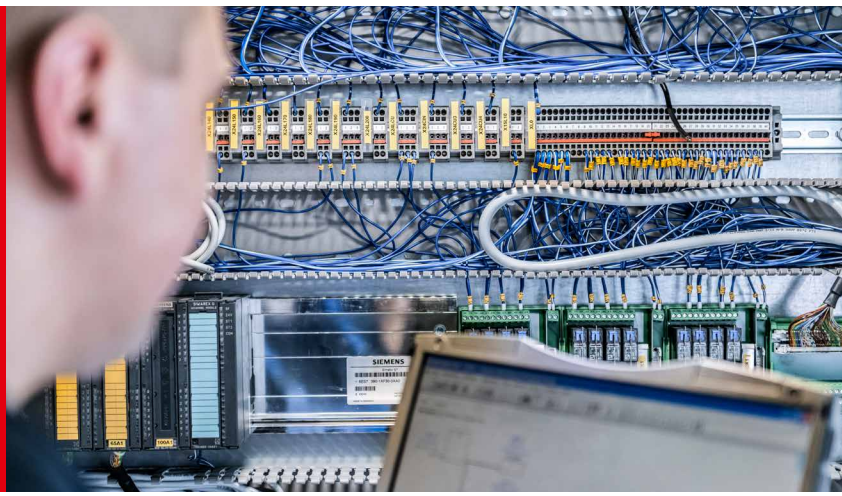

Passt für Dich, wenn Du

- Freude an Technik hast
- gewissenhaft arbeiten kannst und handwerkliches Geschick hast
- im Job gerne anpackst, aber auch Spaß an filigranen Arbeiten hast

Nichts für Dich, wenn Du

- nicht gerne praktisch arbeitest
- Dich nicht dreckig machen willst
- schnell ungeduldig wirst

So läuft Deine Ausbildung ab:

Ärmel hoch und ran: Zu den Grundlagen gehören das Montieren und Anschließen von elektrischen Betriebsmitteln sowie die Konfiguration von IT-Systemen. Bei der Instandhaltung und Installation von Maschinen in den verschiedensten Bereichen kannst Du das Gelernte praktisch anwenden. Die nötige Theorie gibt es an der BBS II, Osterode.

Das sind Deine Perspektiven:

Elektroniker werden im Grunde in jedem produzierenden Betrieb gebraucht. Mit einer abgeschlossenen Ausbildung stehen dir also Türen in allen industriellen Wirtschaftszweigen offen. Unsere Azubis übernehmen wir aber am liebsten selbst – garantiert. Und mit Deiner Ausbildung bei uns hast Du beste Voraussetzungen, Dich bei der Pleissner Guss GmbH oder auch in der GMH Gruppe immer weiter zu entwickeln oder Deinen Meister zu machen.

Elektroniker (m/w/d) könnte Dein Ding sein?
Bewirb Dich bei uns: www.pleissner-guss.de/ausbildung

Ansprechpartner:
Personalabteilung
T +49 (0)5521 83 - 0 | karriere.pl@gmh-gruppe.de

Pleissner Guss
GMH GRUPPE