MACH GENAU DEIN DING

„Geht nicht“ geht für Dich gar nicht?

Dann werd doch **Elektroniker für Betriebstechnik (m/w/d)!**

Als **Elektroniker für Betriebstechnik** sorgst Du dafür, dass alles läuft: Du reparierst und wartest die unterschiedlichsten Anlagen in unserer Produktion und legst die Leitungen, durch die Energie und Informationen fließen. Außerdem konfigurierst und prüfst Du Systeme und Sicherheitseinrichtungen. Damit Du fit für diese Aufgaben wirst, bekommst Du bei der **Harz Guss Zorge GmbH** eine **Top-Ausbildung** mit Bezahlung nach Tarif, guten Übernahmeperspektiven und glänzenden Zukunftsaussichten. Wir gehören zu den führenden international tätigen Herstellern von hochwertigen Gussteilen für den Nutzfahrzeugbereich, die Landmaschinentechnik und den Maschinen- und Motorenbau.

Mehr erfahren: **www.harzguss.de/ausbildung**

Harz Guss Zorge
GMH GRUPPE

- Ausbildungsvergütung:

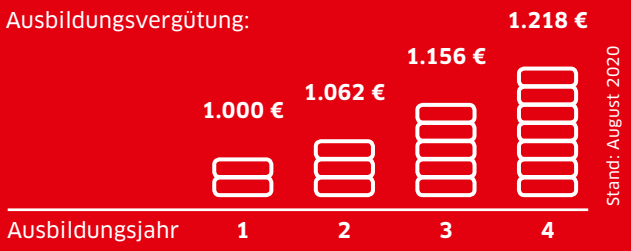

- Ausbildungsdauer: **3,5 Jahre**
- Berufsschule: **BBS II Osterode am Harz**
- Wöchentliche Ausbildungszeit: **35 Stunden**

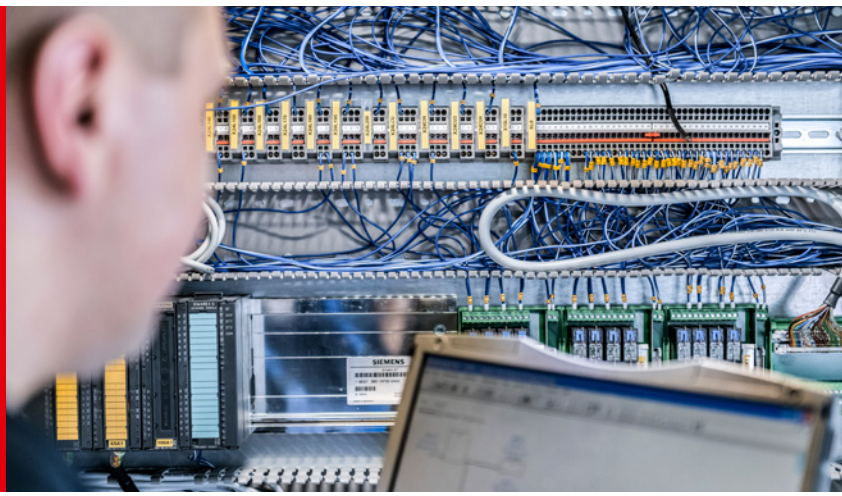

Passt für Dich, wenn Du

- handwerklich geschickt bist und gerne sorgfältig arbeitest
- begeisterungsfähig bist für Mathe, Physik und Technik
- verantwortungsbewusst und umsichtig bist

Nichts für Dich, wenn Du

- zwei linke Hände hast
- schnell ungeduldig und hektisch wirst
- Angst vor Strom hast

So läuft Deine Ausbildung ab:

Die Ausbildung ist sehr vielfältig. Zu den Grundlagen gehört es, Leitungen und Kabel zuzurichten sowie elektronische Geräte zu reparieren. Ebenso entwickelst und programmierst Du elektronische Schaltkreise und SPS-Steuerungen. Im Werk zeigen wir Dir unter anderem, wie Anlagen der Energieversorgungs-, Antriebs-, Steuerungs-, Mess- und Regelungstechnik in Betrieb genommen und instand gehalten werden. Die nötige Theorie lernst Du an der BBS II in Osterode am Harz.

Das sind Deine Perspektiven:

Fachleute, die sich mit hochkomplexen elektronischen Anlagen auskennen, haben super Aussichten. Denn ohne diese Anlagen kommt kein Industriebetrieb aus. Wir übernehmen unsere guten Azubis am liebsten selbst in ein Arbeitsverhältnis.

Elektroniker für Betriebstechnik (m/w/d) könnte Dein Ding sein?
Bewirb Dich bei uns: www.harzguss.de/ausbildung

Ansprechpartner:
Personalwesen Harz Guss Zorge GmbH
T +49 (0)5586 802-178 | Personalwesen.HGZ@gmh-gruppe.de

Harz Guss Zorge
GMH GRUPPE